SUZUKA TAKAOKA

高岡町５号棟 2,898万円

OPENHOUSE

オープンハウス開催

7/29㊏30㊐ 8/5㊏6㊐

10:30~15:30

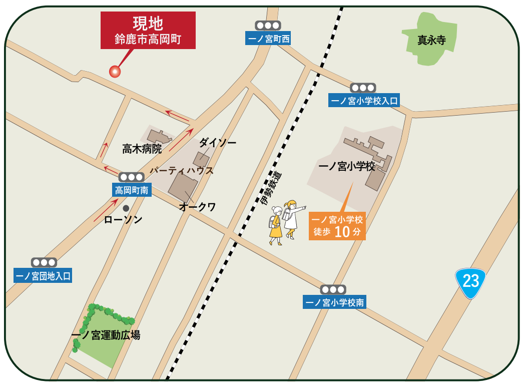

鈴鹿市高岡町

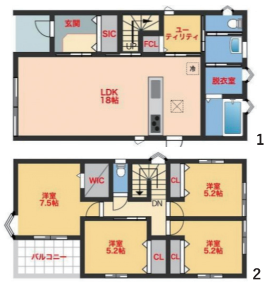

オール電化の低炭素住宅！

駐車スペース３台可能！

返済例 頭金 0円　借入金額：2,898万円 ボーナス払い：500万円 期間：35年 変動金利：0.65%　63,851円

※ボーナス時79,976円（年２回）※JA鈴鹿利用時の場合（金利優遇最大時）
※借入には金融機関による審査がございます。お客様の条件によっては上記金額と異なる場合がございます。

物件 QR コード

土地面積；151.99 m²/45.97 坪　建物面積；111.79 m²/33.81 坪
所在地；鈴鹿市高岡町字七反縄 691-1,692-1 の一部　交通；関西本線「河原田駅」徒歩約 21 分
構造；木造 2 階建　間取り；4LDK　建築年月；令和 5 年 8 月　駐車場；有　現況；建築中　設備；公営水道・公営下水・オール電化
都市計画；市街化区域　用途地域；第一種住居地域　建ぺい率；60%　容積率 100%　取引態様；仲介　物件 ID；157956

YOKKAICHI NISHIAKURAGAWA

西阿倉川 3,780万円

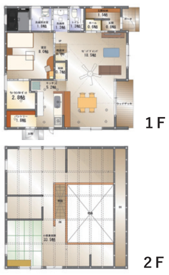

収納便利なパントリー！！
約２５帖のＬＤＫ！
生活関連施設が充実！

物件 QR コード

土地面積；200.07 ㎡ /60.52 坪建物面積；136.37 ㎡ /41.25 坪
所在；四日市市大字西阿倉川　交通；近鉄名古屋線「阿倉川駅」徒歩約 19 分
構造；木造　建築年月；令和 3 年 2 月完成　取引態様；仲介　物件 ID；162722

十宮1丁目 3,298万円

物件 QR コード

土地面積；167 ㎡ /50.51 坪
建物面積；112.78 ㎡ /34.11 坪
所在；鈴鹿市十宮 1 丁目　C 号棟
交通；近鉄鈴鹿線「鈴鹿市駅」徒歩約 16 分
構造；木造
建築年月；令和 5 年 6 月
取引態様；仲介
物件 ID；164422
家事動線が楽に考えられたお家！

稲生塩屋2丁目 3,398万円

物件 QR コード

土地面積；199.85 ㎡ /60.45 坪
建物面積；105.90 ㎡ /32.03 坪
所在；鈴鹿市稲生塩屋 2 丁目　1 号棟
交通；伊勢鉄道「鈴鹿サーキット稲生駅」徒歩約 20 分
構造；木造
建築年月；令和 5 年 10 月予定
取引態様；仲介
物件 ID；161568
周辺に生活関連施設が充実！

新築戸建

末広東 4,198万円

土地面積；196.33 ㎡ /59.38 坪
建物面積；117.58 ㎡ /35.56 坪
所在；鈴鹿市末広東　1 号棟
交通；伊勢鉄道「玉垣駅」徒歩約 11 分
構造；木造
建築年月；令和 4 年 8 月
取引態様；仲介
物件 ID；161200
開放感のある 22.5 帖の吹抜 LDK ！

弓削2丁目 3,798万円

土地面積；169.62 ㎡ /51.30 坪
建物面積；104.33 ㎡ /31.55 坪
所在；鈴鹿市弓削 2 丁目　3 号棟
交通；近鉄鈴鹿線「平田町駅」徒歩約 7 分
構造；木造
建築年月；令和 5 年 1 月
取引態様；仲介
物件 ID；161198
黒 × 木目でお洒落な外観！

河原田町 3,298万円

土地面積；216.01 ㎡ /65.34 坪
建物面積；116.34 ㎡ /35.19 坪
所在；四日市市河原田町
交通；関西本線「河原田駅」徒歩約 14 分
構造；木造
建築年月；令和 4 年 9 月
取引態様；仲介
物件 ID；154516
広々とした約 17.8 帖の LDK ！

三重5丁目 3,270万円

商談中

土地面積；
建物面積　26.3　8.20
所在；四　市三重
交通；近　湯の山線　本駅」　約 35 分
構造；木
建築年月　和 4 年
取引態様；　媒介
物件 ID；16
広々とし　LDK ！

北玉垣町 3,248万円

土地面積；205.49 ㎡ /62.16 坪
建物面積；106.82 ㎡ /32.31 坪
所在；鈴鹿市北玉垣町　8 号棟
交通；伊勢鉄道「玉垣駅」徒歩約 22 分
構造；木造
建築年月；令和 4 年 12 月
取引態様；仲介
物件 ID；161206
23 号線近くアクセス良好！

南玉垣町 3,200万円

土地面積；171.66 ㎡ /51.92 坪
建物面積；113.44 ㎡ /34.31 坪
所在；鈴鹿市南玉垣町　5 号棟
交通；近鉄名古屋線「千代崎駅」徒歩約 28 分
構造；木造
建築年月；令和 4 年 11 月
取引態様；仲介
物件 ID；154835
急な雨でも安心なインナーバルコニー！

庄野羽山2丁目 3,198万円

土地面積；149.23 ㎡ /45.14 坪
建物面積；102.67 ㎡ /31.05 坪
所在；鈴鹿市庄野羽山 2 丁目　1 号棟
交通；近鉄鈴鹿線「平田町駅」徒歩約 23 分
構造；木造
建築年月；令和 5 年 8 月
取引態様；仲介
物件 ID；164200
オール電化仕様の新築分譲住宅！

野町中2丁目 3,150万円

土地面積；173.50 ㎡ /52.48 坪
建物面積；117.25 ㎡ /35.46 坪
所在；鈴鹿市野町中 2 丁目　2 号棟
交通；伊勢鉄道「玉垣駅」徒歩約 9 分
構造；木造
建築年月；令和 4 年 8 月
取引態様；仲介
物件 ID；154823
基礎内収納付きで便利！

東玉垣町 2,930万円

土地面積；169.49 ㎡ /51.27 坪
建物面積；120.06 ㎡ /36.31 坪
所在；鈴鹿市東玉垣町　7 号棟
交通；近鉄名古屋線「千代崎駅」徒歩約 24 分
構造；木造
建築年月；令和 4 年 9 月
取引態様；仲介
物件 ID；154885
床暖房付きの約 18 帖のリビング！

加佐登3丁目 2,680万円

土地面積；190.78 ㎡ /57.71 坪
建物面積；95.24 ㎡ /28.80 坪
所在；鈴鹿市加佐登 3 丁目　1 号棟
交通；関西本線「加佐登駅」徒歩約 11 分
構造；木造
建築年月；令和 5 年 5 月
取引態様；仲介
物件 ID；160323
収納に便利なパントリー付き！

池田町 2,598万円

土地面積；170.06 ㎡ /51.44 坪
建物面積；105.17 ㎡ /31.81 坪
所在；鈴鹿市池田町　2 号棟
交通；関西本線「河原田駅」徒歩約 25 分
構造；木造
建築年月；令和 5 年 5 月
取引態様；仲介
物件 ID；162825
23 号線近くアクセス良好！

白子本町 2,580万円

土地面積；212.71 ㎡ /64.34 坪
建物面積；89.85 ㎡ /27.17 坪
所在；鈴鹿市白子本町　C 号棟
交通；近鉄名古屋線「白子駅」徒歩約 7 分
構造；木造
建築年月；令和 5 年 1 月
取引態様；仲介
物件 ID；154327
約 22.5 帖の広々としたリビング！

十宮2丁目 2,380万円

土地面積；182.98 ㎡ /55.35 坪
建物面積；101.87 ㎡ /30.81 坪
所在；鈴鹿市十宮 2 丁目　4 号棟
交通；近鉄鈴鹿線「鈴鹿市駅」徒歩約 12 分
構造；木造
建築年月；令和 5 年 4 月
取引態様；仲介
物件 ID；160362
駐車スペース 3 台可能！

三日市南1丁目 成約済

成約済

土地面積；144.85 ㎡ /43.81 坪
建物面積；95.24 ㎡ /28.81 坪
所在；鈴鹿市
交通；近鉄　22 分
構造；木造
建築年月；
取引態様；仲介
物件 ID；150613
小・中学校が徒歩圏内で通学安心！

白子2丁目 1,980万円

土地面積；221.46 ㎡ /66.99 坪
建物面積；95.25 ㎡ /28.81 坪
所在；鈴鹿市白子 2 丁目　2 号棟
交通；近鉄名古屋線「鼓ヶ浦駅」徒歩約 8 分
構造；木造
建築年月；令和 5 年 2 月
取引態様；仲介
物件 ID；152968
駐車スペース 4 台可能！

中古戸建

平田東町 3,798万円

土地面積；325.44 ㎡ /98.44 坪
建物面積；134.15 ㎡ /40.58 坪
所在；鈴鹿市平田東町
交通；近鉄鈴鹿線「平田町駅」徒歩約 4 分
構造；木造
建築年月；平成 16 年 1 月
取引態様；仲介
物件 ID；163256
平田町駅まで徒歩約 4 分！

道伯2丁目 3,600万円

土地面積；244.85 ㎡ /74.06 坪
建物面積；122.50 ㎡ /37.05 坪
所在；鈴鹿市南旭が丘 3 丁目　3 号棟
交通；近鉄鈴鹿線「平田町駅」徒歩約 19 分
構造；木造
建築年月；平成 27 年 6 月
取引態様；仲介
物件 ID；162795
太陽光発電 10.2kw 搭載！駐車場 4 台可！

南旭が丘3丁目 3,198万円

土地面積；170.56 ㎡ /51.59 坪
建物面積；112.62 ㎡ /34.06 坪
所在；鈴鹿市南旭が丘 3 丁目　3 号棟
交通；近鉄名古屋線「白子駅」徒歩約 24 分
構造；木造
建築年月；令和 4 年 5 月
取引態様；一般媒介
物件 ID；161189
エコで快適なオール電化生活！

南玉垣町 3,150万円

土地面積；205.31 ㎡ /62.10 坪
建物面積；110.95 ㎡ /33.56 坪
所在；鈴鹿市南玉垣町
交通；伊勢鉄道「玉垣駅」徒歩約 21 分
構造；木造
建築年月；平成 28 年 6 月
取引態様；仲介
物件 ID；148874
桜島小学校区の築浅物件！

大池1丁目 3,148万円

土地面積；271.20 ㎡ /82.03 坪
建物面積；176.07 ㎡ /53.26 坪
所在；鈴鹿市大池 1 丁目
交通；近鉄鈴鹿線「平田町駅」徒歩約 11 分
構造；木造
建築年月；平成 15 年 12 月
取引態様；仲介
物件 ID；163970
7 LDK の全居室 6 帖以上のお家！

寺家6丁目 2,888万円

土地面積；143.00 ㎡ /43.25 坪
建物面積；98.55 ㎡ /29.81 坪
所在；鈴鹿市寺家 6 丁目
交通；近鉄名古屋線「鼓ヶ浦駅」徒歩約 6 分
構造；木造
建築年月；令和 3 年 3 月
取引態様；仲介
物件 ID；154950
2 階リビングで陽当り良好！

庄野羽山1丁目 2,550万円

土地面積；214.12 ㎡ /64.77 坪
建物面積；84.46 ㎡ /25.54 坪
所在；鈴鹿市庄野羽山 1 丁目
交通；近鉄鈴鹿線「平田町駅」徒歩約 19 分
構造；木造
建築年月；令和 3 年 7 月
取引態様；仲介
物件 ID；155817
人気の平屋建て！

南旭が丘3丁目 成約済

成約済

土地面積；155.66 ㎡ /47.08 坪
建物面積；101.85 ㎡ /30.80 坪
所在；鈴鹿市　3 丁目
交通；近鉄　23 分
構造；木造
建築年月；　月
取引態様；仲介
物件 ID；158745
CL2 箇所、WIC 完備で収納豊富！

東庄内町 2,198万円

土地面積；282.47 ㎡ /85.44 坪
建物面積；164.50 ㎡ /49.76 坪
所在；鈴鹿市東庄内町
交通；関西本線「加佐登駅」徒歩約 60 分
構造；木造
建築年月；平成 11 年 2 月
取引態様；仲介
物件 ID；147972
令和 4 年 1 月リフォーム済住宅！

高茶屋1丁目 968万円

土地面積；117 ㎡ /35.39 坪
建物面積；78.57 ㎡ /23.76 坪
所在；津市高茶屋 1 丁目
交通；紀勢本線「高茶屋駅」徒歩約 6 分
構造；木造
建築年月；昭和 63 年　3 月
取引態様；仲介
物件 ID；162871
小・中学校まで徒歩圏内で通学安心！

物件探しなら弊社にお任せください！

本チラシ掲載以外にも
多数物件がございます。
「物件検索サイト」はこちら

夢の実現を全力でサポートいたします。まずは、お気軽にお問合せください。

SALON
SINCE 2017

※本社内観

ともに、時をつなぐ。
第一不動産販売
不動産に関するお問合せはカスタマーサービスセンター（CSC）まで
0120-171-172
本社は、伊勢鉄道「玉垣駅」目の前、西側すぐにあります
（公社）三重県宅地建物取引業協会会員 三重県知事 (5)2840 号
株式会社第一不動産販売　10:00-18:00　水曜定休日
本　社　鈴鹿市桜島町 7-16-3【𝒟 SALON 設置店】
四日市店　四日市市諏訪町 3-16 東歯科ビル 203